

창조와 도전의
미래전략수도 세종

세 / 종 / 특 / 별 / 자 / 치 / 시

시정 4기 출범 1주년 성과

2022.07 - 2023.06

1. 행정수도 기능 강화

대통령 제2집무실 확정

근거법 통과('22.6.10), 국정과제 반영('22.7.26)

건립 계획 발표('22.8.28)

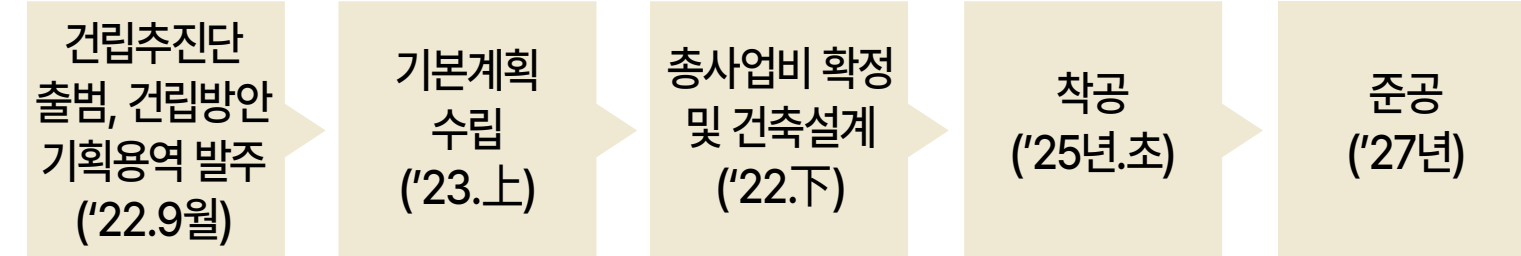

법정부 추진단 출범('22.9.14), 법 시행('22.12.11)

'23년 정부예산 반영 **3억원**



국회 세종의사당 기본계획 수립 용역 완료, 국회규칙 발의

국정과제 반영
('22.7.26)

타당성 조사 및 기본계획 수립 용역 완료
('22.10월, 국회사무처)

국회규칙 발의
('23.1.6, 국회의장)



'23년 정부예산 반영
350억원

행정수도 법적지위 확보 추진

행정수도 명문화 개헌

[1안]
'대한민국의 행정수도는 세종특별자치시로 한다.'

[2안]
'대한민국의 수도는 서울이고, 세종특별자치시는 행정수도로 한다.'

세종시법

현행	전면 개정(계획)
세종시 설치를 위한 최소한의 규정	행정수도 지위 확보 (행정·조직·재정 특례)

역대 최대 국비확보

국회세종의사당, 대통령 제2집무실 등
市 관련 '23년 정부예산 **1.4조**('22.12.23)



보통교부세
'16년 이후 최대 **1,257억원**
(전년대비 420억 증가)

세종~청주 고속도로(1,003억원),
조치원 도시침수 예방(51억원),
대평동 종합체육시설(2억원) 등

2. 자족경제 기반 확충

부동산 3종규제 해제

3종규제 6년만에 완전해제

행복도시
예정지역 대상
투기과열지구·
투기지역 해제
(‘22.9.21)

조정대상지역
해제
(‘22.11.9)

해제효과

대출규제 및
청약조건 완화,
양도소득세 중과세
해제 등

투자 유치



대기업(KT&G) 및 중견기업 등

총 27개사, **1조 4,000**억원 투자유치
3,690명 신규 고용창출 기대(‘23.5.31 기준)



[KT&G]

전의면 미래산단 내 1,800억원 투자(~‘25년)

[반도체·의료 등 유망기업 13개사]

소정면 스마트그린산단 내 5,982억원 투자

재정 건전성 강화

금리인상에 따른
채무이자 경감을 위해

금융기관 차입금
300억원 조기상환

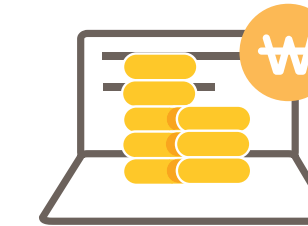

상가공실 문제와
시 재정상황을 고려한
시청사 별관 신축 유보



여민전 발행 확대

지역 내 소비촉진 및
상권활성화를 위한
여민전 지속 발행



3,630억원

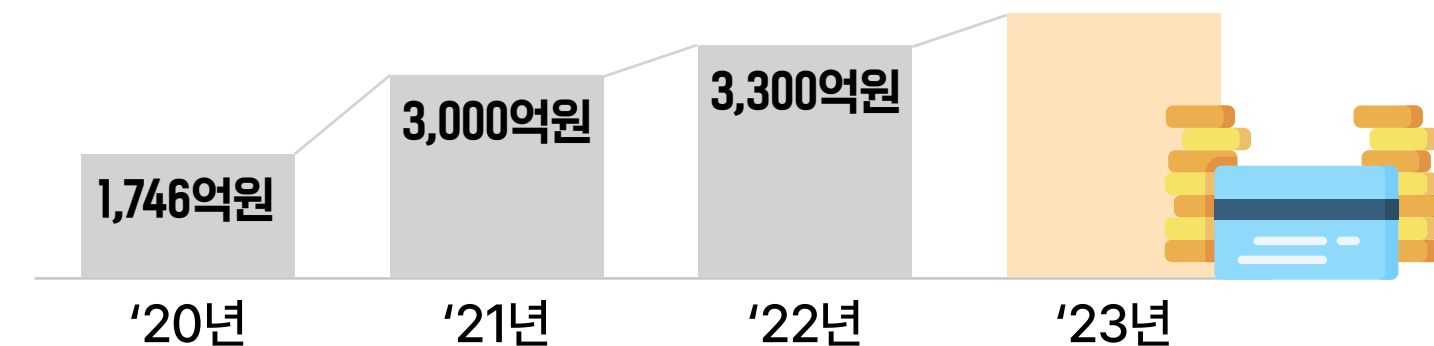

상가 허용용도 완화



심각한 상가
공실문제 해소 필요
(금강 수변상가 60% 이상)

지구단위계획
변경 고시
상가 허용용도 완화
(‘22.10.20)

(BRT역세권) 소매점, 체육시설 추가,
(금강 수변상가) 이·미용원, 업무시설 추가

2. 자족경제 기반 확충

자율주행 버스 운행



자율주행
단계(레벨1~4) 중 레벨 3 해당
조건부 자동화 운전,
(사람→자동차 시스템)



세종 공동캠퍼스

4-2생활권(집현동) 내 조성사업 차질없이 진행 중,
‘24년 임대형 캠퍼스 단계별 개교

[공동캠퍼스]
여러 대학·연구기관이
교사와 지원시설 등을
공유하며 융합 교육·연구와
신산업 인재를 육성하는
신개념 캠퍼스



‘핵테온 세종’ 성료



글로벌 사이버보안
인재 등용문

국제 대학생
사이버보안
경진대회
(‘23.5.11~12)
19개국 106개
대학 898명 참여

전시·컨퍼런스·
채용박람회 등 연계개최

256팀

47팀
참여인원(전년대비)

산학관 협력기반 강화

세종시-KAIST

‘사이버보안·데이터사이언스
분야 협력 업무협약’ 체결
KAIST 연구센터·대학원 등
공동 교육·연구 환경 조성 협력 예정



세종시-고려대(세종캠퍼스)

첨단분야
혁신융합대학
(친환경 분야)선정

408억원
국비 확보

반도체
특성화대학
선정

271억원
국비 확보

3. 문화·체육기반 확대

반다비 빙상장



중앙공원,
지하 1층~지상2층,
연면적 4,657㎡,
304석 규모 관람석
'24년 상반기 개관 예정

축제 활성화 기반 조성

중앙·호수공원, 이음다리 등에서
세종·한글을 주제로 한
세종축제 개최('23.10.6~10.9)

문화공연과 연계한
낙화축제 개최로
도심 속 문화향유 기회 확대('23.5.20 / 3만여명)



세계대학 경기대회

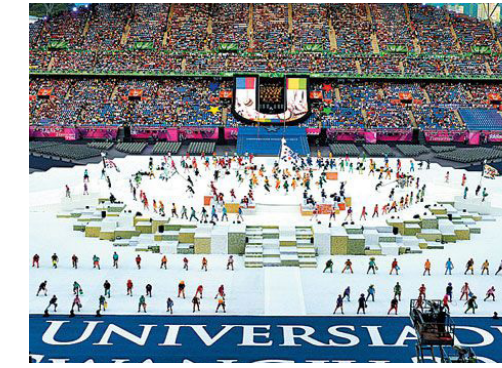

국제 메가스포츠 이벤트 유치 성공('22.11.12)
150개국 1만2천명 참석,
2만석 규모 주경기장 등 종합체육시설 건립 추진

폐회식 + 육상·수구·탁구 + 메인 선수촌 + 조직 위원회

'27.8.1~8.12

타당성재조사 통과('23.下)→설계착수·우선시공분 착공('24.下)→건립('27.5월)

정원기반 확충

'22년
정원산업
박람회

'23년
전의 조경수
묘목축제,
가든쇼 등
정원문화 확산

'24년
국제정원
도시박람회
성공개최
기반 조성



시티투어 2층버스

호수공원·이음다리·
세종수목원 등을
활용한 市 관광자원
연계코스 운영

('23.3.29~)

누적 **2,800명** 이용 전망
('23.6월말 / 예약기준)



3. 문화·체육기반 확대

관광호텔 개장

세종시 첫 관광호텔
'코트야드 바이 메리어트' 개장
('23.5.11)



체류형 관광수요 촉진 및
마이스(MICE)산업 기여 기대

국립민속 박물관 이전확정

국립박물관단지 내,
'24년부터 국립민속박물관
본격추진('23.3.23)



국립어린이박물관
연내 완공

시립청소년 교향악단 창단

최초 시립예술단('22.10월~, 청소년 35명),
창단연주회 성료('23.4.29)



한글사랑 도시

제1회 '세종대왕 나신 날' 행사 개최,
한글사랑거리 내 한글특화조형물 조성



4. 대중교통 혁신

대중교통
소외지역
서비스기반
확충



읍면 수요응답형 버스
'두루터' 운행
10개 권역 나누어 지역별
특성에 맞춘 수요응답형
서비스 제공 예정

세종-대전
무료환승

세종-대전
광역노선
무료환승제
전면 시행
('22.9.1)



대중교통
혁신 기반
조성

노선 신설·운영개선 후
'24년 출·퇴근 시간대
버스요금 무료화 시범실시

'25년
전면 무료화
계획



- 광역 5개 + 내부 7개 노선 신설
- '23년 친환경버스 92대 투입예정

M-bus
신설

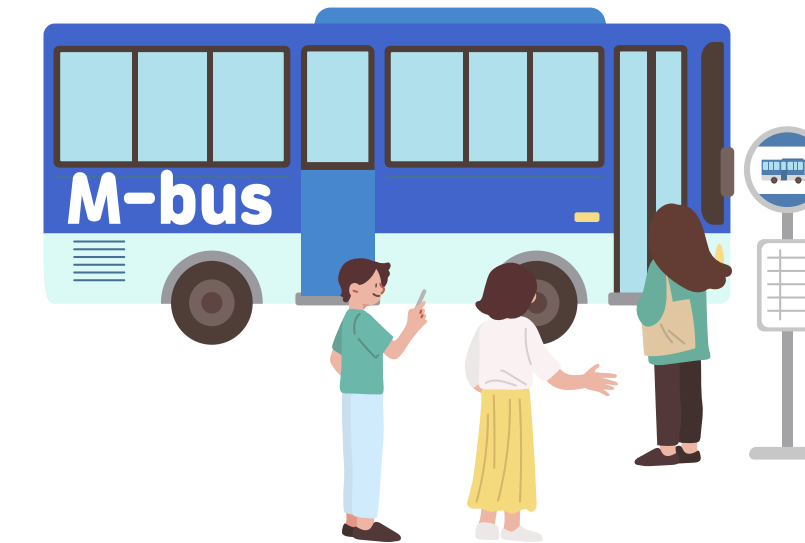

비수도권 최초
광역급행버스
노선신설 확정

세종충남대병원 - 고운동 - 종촌동 - 다정동 - 새롬동 - 한솔동 - 대전시청

친환경
교통인프라

수소버스 45대 투입(~연말),
대용량 수소충전소 착공('23.5월)
시간당 수소버스 15대 충전 가능

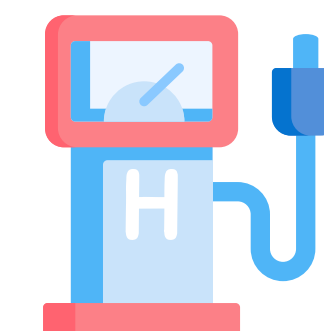

4. 대중교통 혁신

장애인 콜택시 '누리콜'

교통약자 이동권
확대를 위해,
24시간 운행 실시

기존	개선
06-24시 이용	24시간 이용



신호체계 개선

연내 신도시 내
전 교차로 신호 체계
최적화 예정

향후 실시간 및 AI 온라인
신호제어 방식 도입 예정

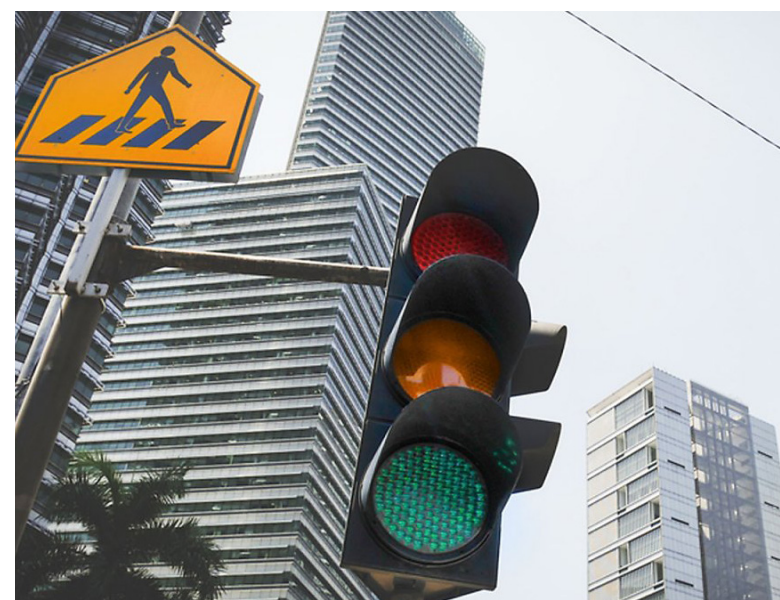

택시 증차

시정4기 출범이후, 신규면허 **26대** 공급

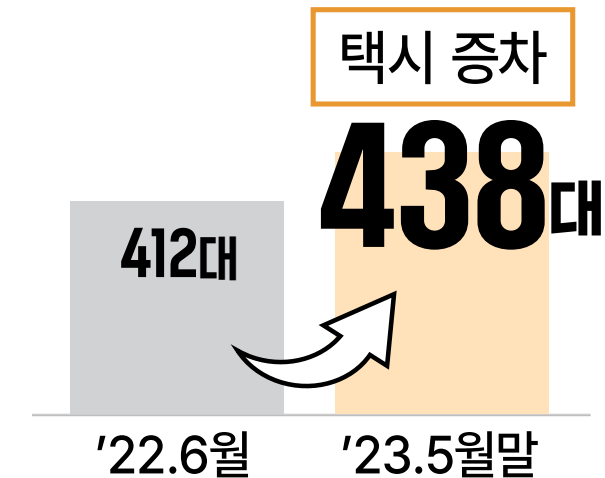

상습정체 교차로 구조개선

너래·해들·KDI교차로
우회전차선 확대·연장,
좌회전 대기차로 확대 완료

[양지중·은하수교차로]
도시관리계획 변경 등을 통해 조속히 완료



도로·철도망 확충

세종-청주 고속도로

기본 및 실시설계 완료('23.4월)
토지보상과 조성공사 착수 예정('24년)

세종-포천 고속도로

세종시 구간(세종 JCT~연기 JCT)
확장 결정(4→6차로), '25년 개통 예정

행복도시-조치원 연결도로

현재 95% 공정률, '24년 개통 예정

대전-세종-충북 광역철도

사전타당성조사 완료, 예비타당성조사 신청,
예타 완료 시 '24년 기본계획 수립 착수 예정

5. 생활안전·편의증진

지역
안전지수
특·광역시
1위

6개 분야 중 4개
(감염병, 범죄, 자살, 화재) **1등급 달성**

시 출범 최초
'22년 지역안전지수
특·광역시 **1위**



안전점검
우수기관
선정

'안전점검의 날'
추진('22년)



'지역축제 안전관리' 부문
지자체 **1위** 달성
(행정안전부 평가)

국제
안전도시
재공인

손상감시체계, 자살예방, 교통안전 등
다양한 안전증진사업의 우수성 인정

국제안전도시
재공인

('23.下 선포식 예정)



어린이
안전환경
조성

놀이·안전체험 등 6개 분야에서
어린이 사고 예방 우수 지자체 선정

제12회 어린이
안전대상
대통령상 수상
1위



5. 생활안전·편의증진

스마트 안전망 구축

전국 최초
스마트도시 운영시스템
+
경찰·소방 시스템
연계체계 구축

경찰청 **112**·소방청 **119**
시스템 연계

기존 전화	개선 시스템 자동 신고
----------	--------------------

긴급차량 우선신호 시스템

긴급차량우선신호시스템
28개소 도입



교차로 통과시간
56.3% 단축(26.4초)

조치원(신안/서창/육일/신흥), 호수공원,
세종충남대병원, 양지초, 세종청사 중앙동 등

신설동 개청

행정편의 및 문화·복지기능 확충

나성동 주민센터,
복합커뮤니티센터 개청
(‘23.3.30)

어진동
주민센터 개청
(‘23.4.13)

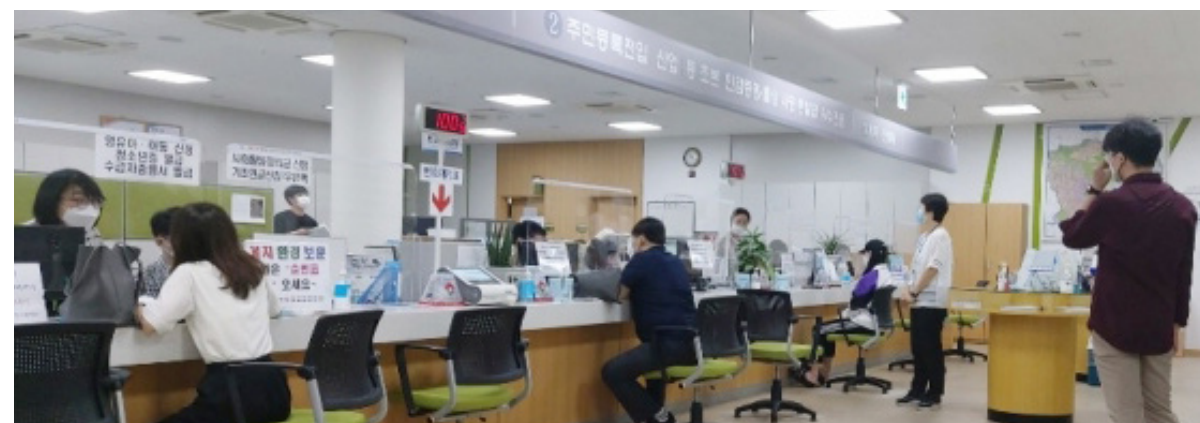

친환경 종합타운 입지 선정

입지후보지 타당성조사 및
전략환경영향평가 결과
전동면 송성리 확정(‘23.3.30)
’30년 준공 목표 추진

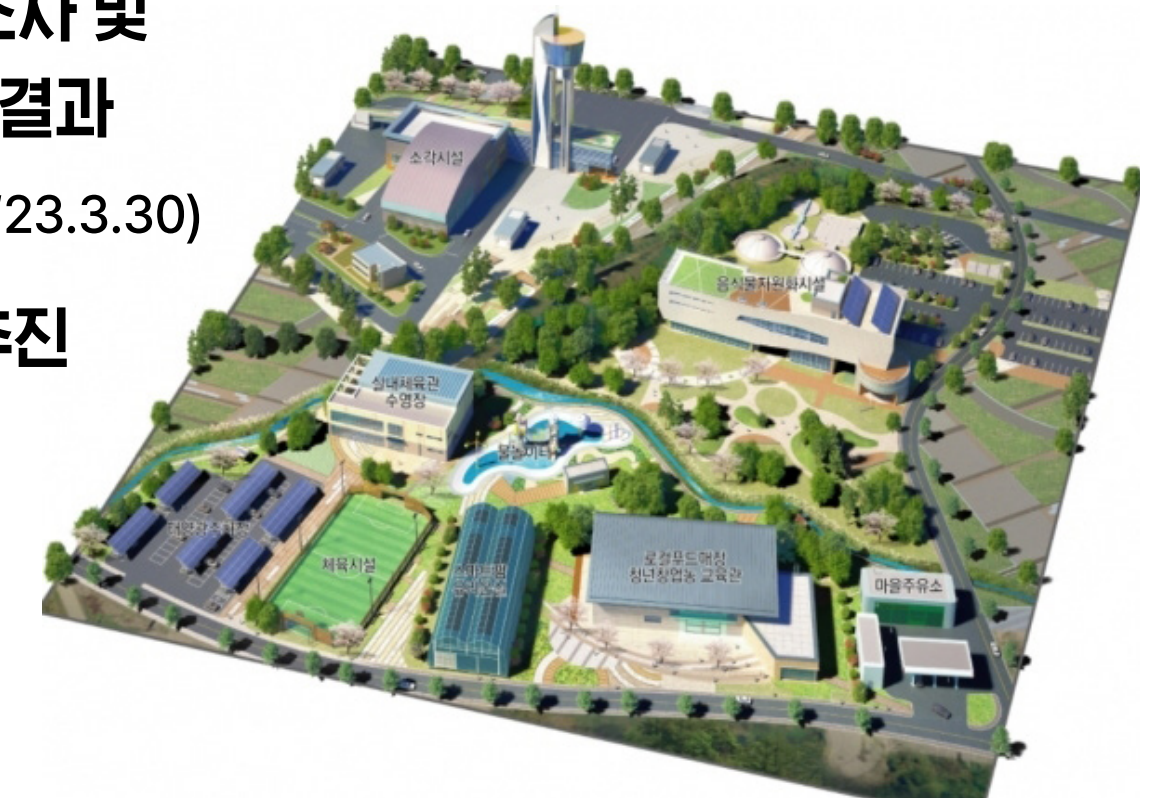

6. 보건·복지기반 강화

**24시간
소아응급
진료체계
구축**

세종충남대병원
소아전문응급의료센터 지정('23.4.7)



소아전담
응급실 운영 및
전담의사
24시간 상주



**국·공립
어린이집
확충**

공공보육 이용률
59.4%
('23.6월 현재)



신규 어린이집 **17**개소 추가



**시립
어린이
도서관
조성**

반곡동 모개뜰공원 내 지상2층 규모
설계공모 완료('23.3월), '25년 준공 예정



**청년지원
정책 확대**



34세
39세
청년 연령('22.11월)

청년정책 평가
우수기관 선정
전국 2위(시도)
('22.9월 / 국무조정실)

**직장맘
지원센터
개소**



직장맘지원센터 개소('23.6.27)

직장 여성의
고충·노무상담 및
분쟁해결



**국가 헌신
보훈 예우
강화**

보훈단체 사무공간 지원(구. 보건소)
국가보훈광장 개원
(중앙공원, 5,600평 규모)



6. 보건·복지기반 강화

장애인 구강전문 치료기관 설치 확정

**세종시 권역장애인
구강진료센터 설치 확정**
(단국대 세종치과병원 내 / '23.4.13)
진료실, 전신마취수술실, 회복실 등 설치
내년 상반기 운영 예정

장애인
치과진료
접근성
대폭 강화



발달장애인 긴급돌봄 센터 개소

**발달장애인 보호자의
긴급상황(입원·경조사 등) 발생 시,
24시간 돌봄서비스 제공**
('23.5.15~ / 최대 7일 이용가능)



전국 최초 아파트형 돌봄센터

어르신 방문진료 도입

**의사가 직접 어르신 환자를
찾아가는 방문진료**

39개소(의원 7, 한의원 32)
시범운영('23.6월 현재)



어르신 디지털 건강관리 및 역량 지원

**어르신의 건강 상태별로
필요한 디지털 기기를 제공**
스마트폰 '오늘건강' 앱을 통해
전문인력이 직접 건강관리
235명 서비스 제공 중('23.5월 현재)

**'찾아가는 어르신
모바일 길잡이' 임명**
(20명 / '23.4.21)

디지털기기 사용법 1:1 안내
(129회 경로당 등 방문)

치매전담형 요양시설 건립

**치매환자에 대한
전담 돌봄 역량 강화 및
가족의 부양 부담 완화**
('23.3월 준공 / 11월 개원 예정)



고령 친화도시 재인증

**고령친화도시
세계보건기구(WHO)
재인증**('23.3월)
5년간 자격유지

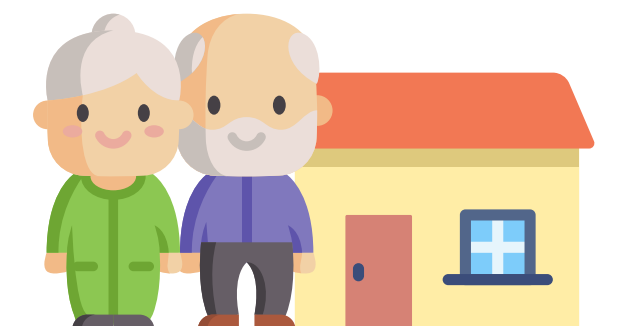

긴급 민생 안정대책 시행

**취약계층 5,500여가구,
사회복지시설 전체 921곳 대상**

난방비(1~2월)
특별지원

상·하수도
요금 감면

공공요금 동결
(택시·시내버스·
종량제봉투)

학교급식 질 향상

**시·교육청 식품비 부담,
질 높은 무상급식을 위해
식재료 단가 인상**

세종산 우수농산물 추가지원금 신설



7. 균형발전 선도

국가균형발전

국가 균형발전 위원회 이전

지역균형발전정책 총괄기구,
세종시대 개막('23.4.4)

윤석열 정부 '지방시대' 정책 총괄,
'지방시대위원회'로 출범 예정('23.7.10)

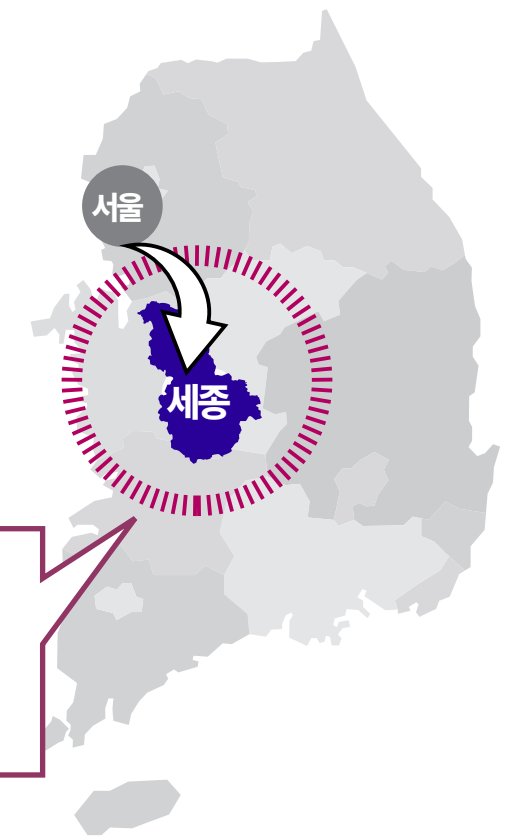

국가 행정기능 강화

정부세종청사
중앙동 준공('22.10월),
기재부, 행안부 입주



시도지사 협의회 이전 확정



중앙-지방 가교 및
광역 간 교류협력,
지자체 국제교류 지원 역할

'27년까지 단계적
사무소 이전 확정('23.4.14)

제2국책 연구단지

나라키움 국책연구단지
제2연구청사 건립

설계공모 착수('23.4월)
'27년 완공예정



충청권 메가시티

충청권특별지방자치단체
합동추진단 출범('23.1.31)

초광역사무 및
국가이양사무 발굴 등
초광역협력 추진



7. 균형발전 선도

지역균형발전

비행 안전구역 축소

조치원비행장 기지종류 변경
(‘23.4.18. 군사기지법시행령 개정)으로
고도제한 축소 근거 마련

조치원읍·연서·연동면 불편 해소



읍면지역 복합 개관



전의면 복합
(‘23.3.24)



전동면 복합
(‘23.3.31)

장군면 공공시설 복합단지 착공

장군면 금암리 일대,
31.2만㎡ 규모(약 9.5만평),
공공기관 입주 추진

지속적인 인구 유입에 따른
고품질의 행정서비스 제공과
도시기반시설 확충



세종 미래마을 조성

빈집 정비 등
농촌 정주환경 개선과
마을공동체 활성화로
지방 소멸 방지

시범마을 선정
(연동 노송1리·
장군 금암2리·
연서 봉암2리)



심심장터

로컬푸드 직매장
3호점(새롬동)
개장(‘23.1.31)

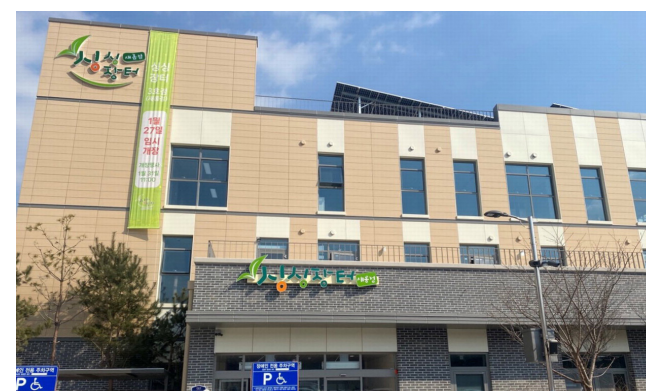

지역농가
400여개
참여

농업인 수당

조례제정·시행(‘23.3.6),
’23년 4분기 지급 계획

농업인의 기본소득 보장,
사회적 참여 촉진과
농업·농촌 활성화에 기여



8. 향후 과제

도시 자족기능 확충과 함께 **2025 국제정원도시박람회**,
2027 하계세계대학경기대회 개최준비를 위해 박차를 가하는 한 해가 될 것입니다



자족기능 확충

행·재정 특례, 세종·대전 경제자유구역, 교육특구,
사이버보안 분야 기회발전특구 지정을 위해
중앙부처와 긴밀히 협의하여 신속하게 추진



국제행사 성공추진

2025 국제정원도시박람회,
2027 하계세계대학경기대회를 계기로
세종시가 명실상부한 국제도시로 발돋움



행정수도 그 이상의, **창조와 도전의 미래전략수도 세종**을 완성하고
시민과 약속한 61개 공약과제도 속도감 있게 실현해 나가겠습니다

8. 향후 과제

도시 자족기능 확충과 함께 **2025 국제정원도시박람회**,
2027 하계세계대학경기대회 개최준비를 위해 박차를 가하는 한 해가 될 것입니다



행정수도 기능 완성

국회세종의사당, 대통령 제2집무실 건립지원,
중앙행정기관 추가이전 및 법원설치 지속적으로 건의,
행정수도 법적지위 확보를 위한 헌법 개정, 세종시법 전면 개정



대통령 세종 7대 공약 지원

대통령 제2집무실, 국회세종의사당,
중입자가속기 암치료센터, 세종 디지털미디어센터(DMC) 건립,
충청권 광역철도망 구축 등 7대 공약 이행 적극 협력



행정수도 그 이상의, **창조와 도전의 미래전략수도 세종**을 완성하고
시민과 약속한 61개 공약과제도 속도감 있게 실현해 나가겠습니다

세종시민을 위한 **맞춤형 정책**

소상공인

상가 허용용도 완화



**심각한 상가
공실문제 해소 필요**
(금강 수변상가 60% 이상)

지구단위계획
변경 고시
상가 허용용도 완화
(‘22.10.20)

(BRT역세권) 소매점, 체육시설 추가,
(금강 수변상가) 이·미용원, 업무시설 추가

여민전 발행 확대

지역 내 소비촉진 및
상권활성화를 위한
여민전 지속 발행

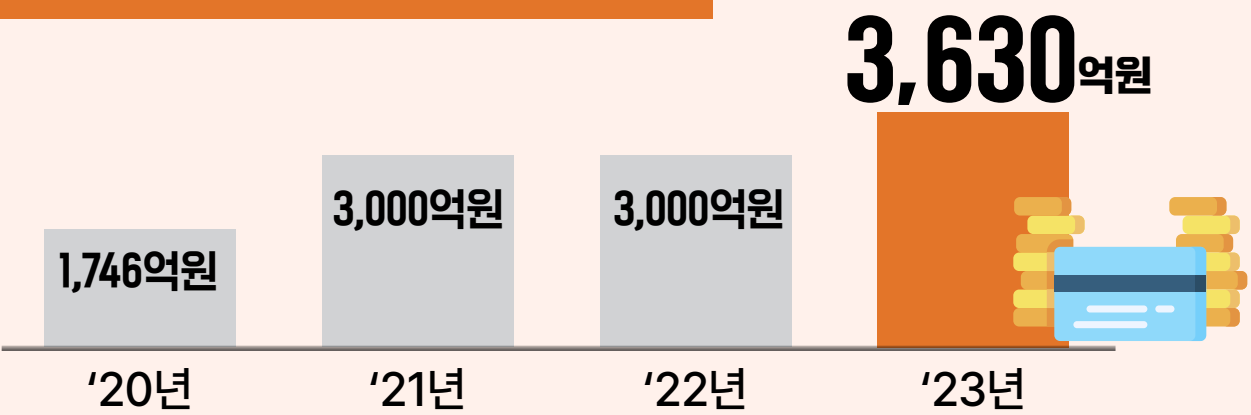

농민

싱싱장터

로컬푸드 직매장 3호점(새롬동)
개장(‘23.1.31)



지역농가
400여개
참여

농업인수당 지급근거 마련

조례제정·시행(‘23.3.6),
'23.하반기 지급 계획

농업인의 기본소득 보장,
사회적 참여 촉진과
농업·농촌 활성화에 기여



어린이

24시간 소아응급진료체계 구축

세종충남대병원
소아전문응급의료센터 지정(‘23.4.7)



소아전담
응급실 운영 및
전담의사
24시간 상주

어린이 안전환경 조성

놀이·안전체험 등 6개 분야에서
어린이 사고 예방 우수 지자체 선정

제12회 어린이
안전대상
대통령상 수상
1위



세종시민을 위한 **맞춤형 정책**

청소년·청년

시립청소년교향악단 창단

최초 시립예술단('22.10월~, 청소년 35명),
창단연주회 성료('23.4.29)

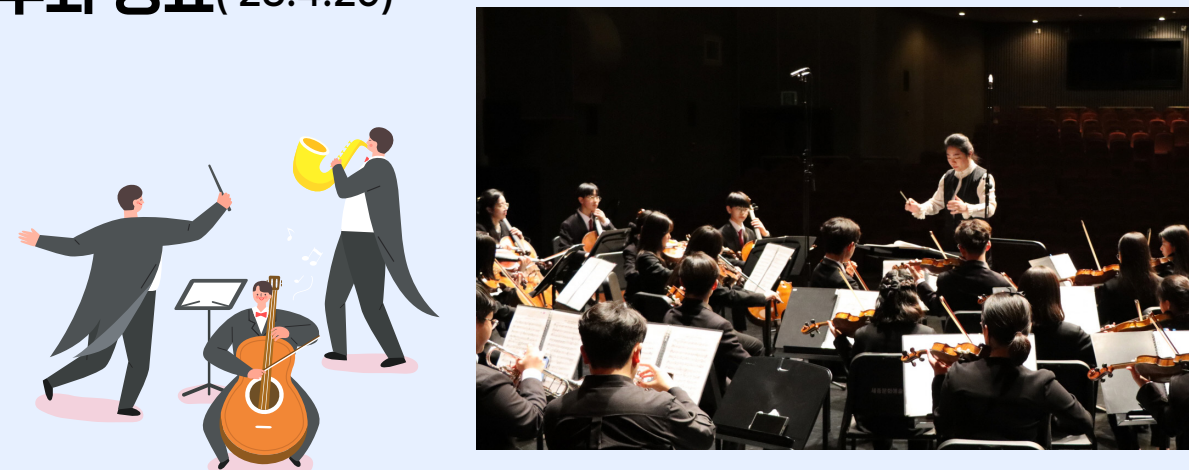

청년지원 정책 확대



34세 → **39세**
청년 연령('22.11월)

청년정책 평가
우수기관 선정
전국 **2위**(시도)
('22.9월 / 국무조정실)

어르신

방문진료 도입

39개소(의원 7, 한의원 32)
시범운영('23.6월 현재)

의사가 직접
어르신 환자를
찾아가는
방문진료

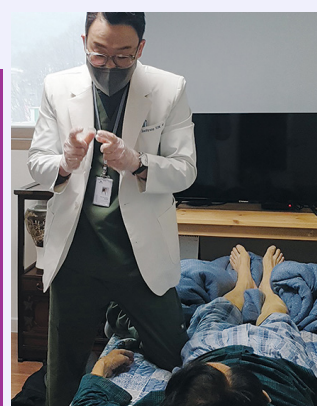

디지털 건강관리 제공

스마트폰 '오늘건강' 앱을 통해
전문인력이 직접 건강관리
235명 서비스 제공 중
('23.5월 현재)

어르신의 건강 상태별로
필요한 디지털 기기를 제공

디지털 역량강화지원

'찾아가는 어르신
모바일 길잡이' 임명
(20명 / '23.4.21)

디지털기기 사용법 1:1 안내
(경로당 등 방문)



치매전담형 요양시설 건립

치매환자에 대한
전담 돌봄 역량 강화 및
가족의 부양 부담 완화
('23.3월 준공 / 11월 개원 예정)



장애인

장애인 구강전문 치료기관 설치확정

세종시 권역장애인
구강진료센터 설치 확정
(단국대 세종치과병원 내 / '23.4.13)



진료실, 전신마취수술실, 회복실 등 설치
내년 상반기 운영 예정

발달장애인 긴급돌봄센터 개소

발달장애인 보호자의
긴급상황(입원·경조사 등) 발생 시,

24시간
돌봄서비스 제공
('23.5.15~ / 최대 7일 이용가능)

장애인 콜택시 '누리콜'

교통약자 이동권
확대를 위해,
24시간 운행 실시

기존
06-24시
이용

개선
24시간
이용



행정수도 그 이상의
창조와 도전의 미래전략수도 세종을 실현하기 위해
동심동덕의 자세로 힘써 나아가겠습니다



감사합니다

